



GOBIERNO DE CHILE  
CONAMA

***PLAN DE PREVENCIÓN ATMOSFÉRICO  
(PPA) PARA LAS COMUNAS DEL  
CONCEPCIÓN METROPOLITANO***



# Esquema Proceso de elaboración de Planes de Descontaminación (D.S. N° 94/95)

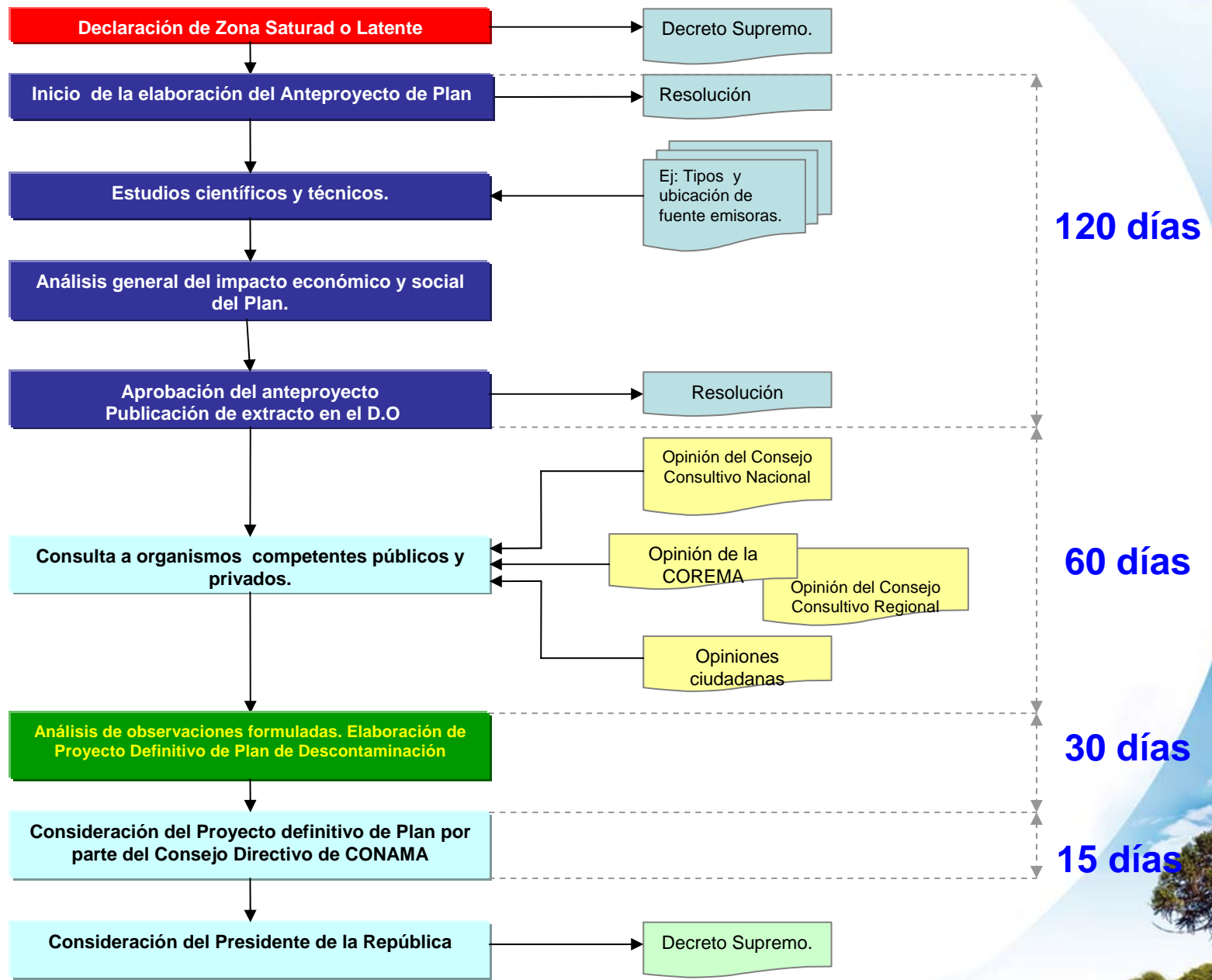

# Hitos a la fecha PPA Concepción Metropolitano

- DS N° 41 del 6 de marzo de 2006, del Minsegpres, **declara Zona Latente por MP10 como concentración de 24 horas**, a las comunas que integran el área metropolitana de Concepción, que corresponden a las Lota, Coronel, San Pedro de la Paz, Hualqui, Chiguayante, Concepción, Hualpén, Talcahuano, Penco y Tomé.
- Res. Exe. N° 476 del 6 de marzo de 2007, da **inicio al proceso de elaboración del Plan de Prevención Atmosférico para las comunas de del Concepción Metropolitano.**



# **Publicación y Plazos** **PPA Concepción Metropolitano**

Ref.: DS N° 94/95 Reglamento que fija el procedimiento y etapas para establecer planes de prevención y de descontaminación.

## **Publicación en:**

- Diario Oficial: 10 de abril
- Diario de circulación nacional: 15 de abril (La Nación)
- Diario de circulación regional: 15 de abril (El Sur de Concepción)

## **Plazos:**

- Duración elaboración del PPA: 120 días
- Inicio: 15 de abril 2007
- Término: 13 de agosto de 2007 (RE 1841 amplía plazo hasta 31 enero 2008)





# Conformación del Comité Operativo PPA Concepción Metropolitano

Somete a aprobación del Consejo Directivo:

Ministerio de Salud

Ministerio de Economía, Fomento y Reconstrucción

- Corporación de Fomento de la Producción
- Superintendencia de Electricidad y Combustibles

Ministerio de Vivienda y Urbanismo

Ministerio de Agricultura

- Corporación Nacional Forestal
- Servicio Agrícola y Ganadero

Ministerio de Transporte y Telecomunicaciones

- Secretaría Interministerial de Transporte SECTRA

Comisión Nacional de Energía

Ministerio de Educación

Ministerio de Obras Públicas

Ministerio de Bienes Nacionales

Ministerio de Planificación

Ministerio Secretaría General de Gobierno

Gobierno Regional del Biobío

